Club Mozart - 2, rue Jean Artus. Tour Mozart - 33300 Bordeaux Grand Parc
Club Gambetta - 16, cours Gambetta - 33150 Cenon
Club Delord - 78, rue Delord - 33300 Bordeaux
SAMSAH - 6 bis quai de Paludate - 33800 Bordeaux

La lettre infos

Espoir 33

Siège Espoir 33
20, cours Gambetta
33150 Cenon
Tél. 05 56 40 43 35
Fax. 05 56 40 57 64
espoir33.siege@free.fr
www.espoir33.fr

Association médico-sociale spécialisée dans l'accueil et l'accompagnement des personnes adultes en situation de handicap psychique

18 juin 2015

Compte rendu du Conseil de la Vie Sociale

Présents :
Club Gambetta : Eric S, Jérôme M, Jean-Philippe B, Manuel M, Karine P, Alain M, Christian V, Nathalie D, Tony G, Sophie B.
Club Delord : Florence, Meui-Feui S, Ludovic P, Patric B, Pascal R, Sylvie V, Mireille G, Laure E.
Club Mozart : Stéphane L (président), Clément B.
Représentant des familles : Mr Begon.
Administrateur : Mr Tekoutcheff.
Direction : Fabienne G, Mr Destombes.
Excusés : Mr Holzl, Mr Beaussier.

Par rapport au club Gambetta, Jérôme M remplacera Isabelle R pour le CVS.

Organisation fête de l'association :

Proposition de faire un loto ce jour là, ainsi que différentes activités encore à définir.
Par rapport au repas, 3 propositions : couscous ; paella ; méchoui
Faire affiche sur chaque club, avec ces 3 choix, afin que chaque personne puisse donner son choix.
Date de la journée festive à définir, en septembre ou octobre. Le 7ème café est invité
Prix du repas : 2,80 euros

les séjours à venir :

- *Mozart part en Irlande fin septembre*
- *Delord (destination à définir)*
- *Gambetta est parti à Majorque en juin, et se rend au Pays Basque en septembre*
- *Séjour vélo en interclubs*

Activités sportives proposées et à venir :

- *Le foot au city stade en auto géré. Besoin de la communication des animateurs entre clubs. Les animateurs sont d'accord pour accompagner.*
- *Le volley au club Gambetta*
- *La relaxation au club Gambetta*
- *Salle de sport à Gambetta en accès libre. Chacun est responsable des clefs*

Autres

Validation du règlement de fonctionnement des clubs modifié en avril 2015 :

Les clubs ayant évolué en COJ, il n'y a plus de statut postulant (le Conseil Départemental refusant le statut de postulant)
Par rapport à la consultation de son dossier par l'adhérent, il n'y a plus de délai de 48h00.

Travaux à venir concernant Mozart et le local de la Croix Rouge :

Mozart ne déménageant plus, il y aura un réaménagement des lieux ; en attente que le CD débloque la somme qui était prévue pour les travaux sur Bègles.
Le local de la Croix Rouge : les travaux commenceront cet été.
Il y aura le bureau des animateurs de Delord, mais ce lieu sera un espace associatif.

Demande d'activités en hausse mais paradoxalement baisse des participations :

Réunion faite au club Delord, avec au final 3 propositions :

- *les animateurs doivent parler plus des différentes animations*
- *les adhérents doivent parler plus des différentes animations*
- *panneau d'affichage mieux présenté*

Souhait de Mozart de bénéficier d'une parcelle de jardin à Gambetta et de temps en temps du barbecue :

Ok pour le jardin et le barbecue

Changement d'horaires dans les clubs globalement apprécié de tous :

Parfait pour les 3 clubs.
Pour Delord : mise en place d'un petit déjeuner (avant le conseil des adhérents) un mercredi par mois de 9h00 à 10h00.
Pour Gambetta : mise en place de petits déjeuners tous les mercredis de 9h00 à 10h00.
Et mise en place de temps de travail personnel pour les animateurs, afin d'avoir plus de temps avec les adhérents sur les temps d'ouverture des clubs.

Interclubs à suivre :

- *Handball*
- *Reprise du cheval en septembre*
- *Initiation voile et canoë au lac de Bègles*

Propositions d'activités interclubs :

Modélisme avec Luc de Mozart et BD avec Laurent au club Gambetta

Par rapport à l'évaluation externe :

Demande de flouter toutes les photos prises lors de l'évaluation
Le rapport de l'évaluation externe sera présenté au prochain CVS.

"Le prochain C.V.S aura lieu le 15 octobre 2015 à 15h30 au club Mozart

L'info Club Mozart

Marais Poitevin

Partis pour 3 jours au Marais Poitevin nous étions dans un camping, c'était un très bel endroit pour se détendre, calme et reposant.
Le premier jour nous avons visité un musée qui parlait des marais : super bien fait.
Ce qui nous a plu aussi c'est l'abbaye de Maillezais, le deuxième jour, où il y avait une grosse statue qui représentait un géant, c'était un homme redoutable et cruel qui avait combattu l'abbaye.
Nous avons fait une belle ballade en barque pour visiter les Marais, la nature était magnifique. Nous avons vu des vaches blondes comme le blé.
Nous sommes allés dans des restaurants où nous avons mangé de bonnes cuisses de grenouille avec des escargots et des mogettes.
Nous avons fait au camping une soirée pétanque barbecue et le dernier jour nous avons mangé des moules frites près de la "Venise Verte".
Enfin tout ça pour vous dire que nous avons passé des moments agréables, il faisait beau. C'était un très beau séjour, nous vous conseillons la visite de cette région.
Un clip souvenir avec les photos du voyage a été fait par la suite pour conserver tous ces bons moments partagés.

Martine M. et Saloi

L'info Club Delord

J' ♥ Delord

J'aime venir au club Delord car il y a une bonne ambiance.
J'aime ceux qui m'entourent, comment avoir assez de cœur pour haïr son prochain ?
J'aime sentir la clim lorsque je réfléchis.
J'aime aller au stade voir un match de football ou de rugby.
J'aime marcher pieds nus sur l'herbe humide.
J'aime faire la fête avec des amis.
J'aime pas l'indifférence, le mépris, les gens mégalos.
J'aime les rhododendrons en fleurs sur la montagne.
J'aime lire des bouquins qui me plaisent en mettant de côté les livres pour l'école.
J'aime les histoires qui finissent mal, cela me rassure, je ne suis pas la seule à cauchemarder.
J'aime me balader le long du canal avec toi.
J'aime pas me balader le long du canal avec ta mère.

Texte collectif

L'info Club Gambetta

Sous le soleil des Baléares

Sous le soleil des Baléares, on se marre
On a passé le balai avec art
Et on a mangé avec art
A Palma
On s'est rempli l'estomac
On s'est baigné dans les criques, mêlés aux poissons et à la couleur de l'eau.
C'était paradisiaque et je pense que ce serait à refaire.
Le petit train pour aller à Porto Christo, le bateau, les îles, le tuba, la gym aquatique, les spectacles nocturnes, le mini-golf, le tennis, la pétanque, la cathédrale de Palma.
C'était génial, et même qu'on a été bercé aux rythmes du flamenco et des castagnettes.

Eric S.

L'info SAMSAH

Bonjour à tous,

L'été pointe le bout de son nez, et avec lui les grosses chaleurs. Dans les bureaux du SAMSAH aussi la température monte. Eh oui désormais, comme vous le savez peut être déjà, tous les professionnels du SAMSAH sont réunis en un seul et même lieu. Il faut bien avouer que cela facilite le travail d'un certain côté, d'un autre cela vient quelque peu modifier notre quotidien, habitués à travailler à proximité des clubs Delord et Gambetta et donc des adhérents de ces clubs. Le travail s'organise donc d'une autre façon, les rencontres sont prévues par avance, on se donne rendez-vous, heureusement parfois encore, on se croise, comme ça, par hasard.
N'oubliez pas de bien vous hydrater par ces fortes chaleurs.

Grand jeu concours de l'été :

Savez-vous ce qu'est un bristlemouth ?

Vous pouvez donner vos réponse par téléphone à Lucilia notre secrétaire au 05 56 04 50 16.
(Les deux premiers gagnants se verront offrir un superbe café gourmand).

Bel été à vous.

Le mot du directeur

Bon été !

Ce début d'été est synonyme de satisfaction notamment pour nos trois clubs pour lesquels un bilan très positif est ressorti de leur évaluation externe. En effet, le résultat matérialisé par un rapport écrit constitue une fierté pour l'association tant les évaluateurs ont mis en valeur la qualité des réponses apportées par les clubs face aux besoins des adhérents. Nous sommes très heureux de voir que notre savoir-faire est ainsi reconnu auprès d'experts et nous ne manquerons pas de communiquer ces résultats auprès de tous nos partenaires dans la mesure où nous pouvons encore accueillir des personnes au sein des clubs mais également au SAMSAH…

La rentrée sera elle, synonyme de joie et de convivialité notamment via la fête de l'association qui s'est traduite l'année dernière par une journée festive agrémentée d'un superbe Méchoui.

Cet évènement ayant été grandement apprécié par tous, le Conseil de la Vie Sociale du COJ a milité pour organiser une nouvelle fois cette année une journée qui se déroulera début octobre. Ce sera de nouveau l'occasion de se retrouver tous ensemble (Clubs et SAMSAH) autour d'un loto tant espéré !

En attendant ce moment, je vous souhaite à toutes et à tous un très bel été, que j'espère propice au repos et au bien être…….

Arnaud DESTOMBES

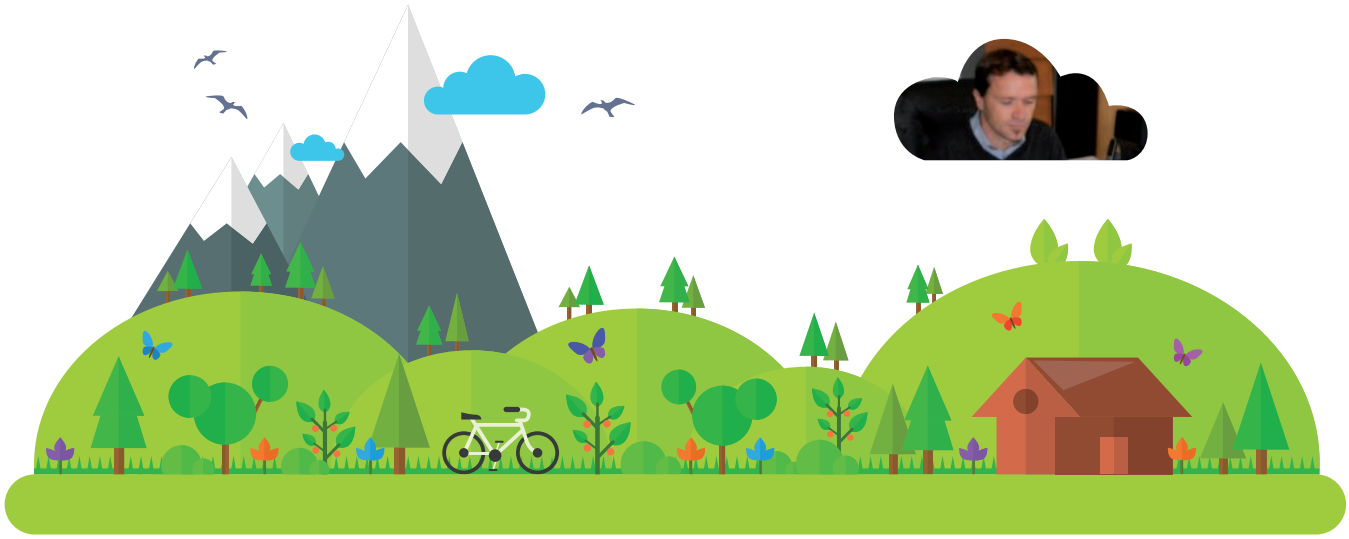

Bienvenue aux nouveaux salariés

Orianne BRIAND, Céline BOURSIER et Laurène TROUVÉ.